Nezničiteľné lupiny?

Už ste skúsili všetko?

Kúpite iba v lekárni

Skoncujte s lupinami medicínskym riešením.

Nizoral – bojuje s príčinami tvorby lupín

Lupiny – bežný a často sa vyskytujúci problém

>50 %
Ľudí máva lupiny[1]

Častejší je výskyt u mužov ako u žien[1]

60 %
Ľudí trpí kvôli nim stresom[1]

Najčastejšia príčina vzniku lupín[2]:

je huba Malassezia furfur, ktorá sa u každého človeka vyskytuje na povrchu kože v koncentrácii do 46 %. Ak je prítomná vo väčšom množstve, spôsobí tvorbu lupín a v závažnejších prípadoch dokonca seboroickú dermatitídu.

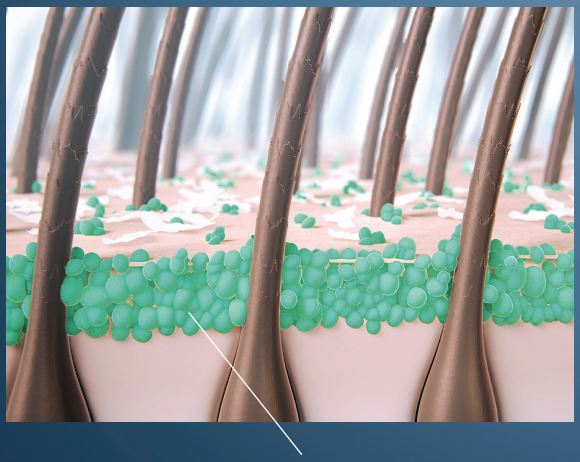

Malassezia furfur

Faktory vzniku lupín

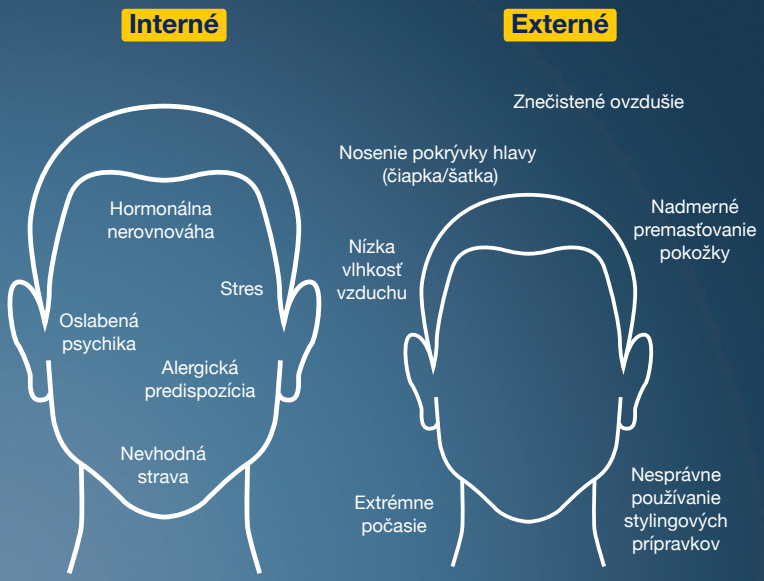

Nizoral® účinne bojuje proti lupinám

Medicínske riešenie

Nizoral® s 2 % ketokonazolom bojuje proti príčine opakujúcich sa lupín:

- Potláča huby, ktoré spôsobujú lupiny
- Zmierňuje svrbenie a iný diskomfort na pokožke hlavy
- Účinkuje rýchlo a efektívne, avšak šetrne voči pokožke hlavy
- Chráni a posilňuje vlasy[3,4]
- Na ketokonazol nebola zistená rezistencia
- Účinnosť je dokázaná klinickými štúdiami[5]

Nizoral šampón 2 % obsahuje ketokonazol 20 mg/1g. Pred použitím si pozorne prečítajte písomnú informáciu pre používateľa alebo sa poraďte s lekárom/lekárnikom. Na vonkajšie použitie.

www.nizoral.sk

Jednoduché používanie, okamžitý účinok

- Aplikujte malé množstvo Nizoral šampónu (6 ml) na pokožku hlavy
- Napeňte a nechajte pôsobiť na pokožke hlavy 3 – 5 minút; následne opláchnite
- Ak si umývate hlavu častejšie, môžete používať aj svoj bežný šampón

Použitie na liečbu:

lupiny a seboroická dermatitída – 2x do týždňa počas 2 – 4 týždňov

Prevencia:

1x za týždeň/2 týždne

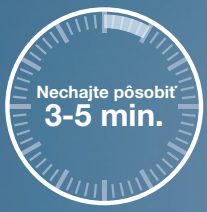

Pre viditeľný a dlhotrvajúci efekt[6]

Sources

1 Borda LJ and Wikramanayake TC. Seborrheic Dermatitis and Dandruff: A Comprehensive Review. J Clin Investig Dermatol 2015. December; 3(2).

2 Schwartz JR, Messenger AG, Tosti A, Todd G, Hordinsky M, et al. A comprehensive pathophysiology of dandruff and seborrheic dermatitis towards a more precise definition of scalp health. Acta Derm Venereol. 2013;93:131–137

3 Del Rosso JQ. Adult Seborrheic Dermatitis. A Status Report on Practical Topic Management. J of Clinical Asthetic Dermatology (2011), 4 (5):32-38

4 Sinclair RD, Schwartz JR, Rocchetta HL, Dawson TL Jr, Fisher BK, Meinert K, Wilder EA. Dandruff and seborrheic dermatitis adversely affect hair quality. Eur J Dermatol. 2009 Jul-Aug;19(4):410-1

5 Okokon EO et al., Cochrane Database of Systematic Reviews 2015; Issue 5.

6 Pierard-Franchimont C et al., Dermatology 2001; 20

STADA

STADA PHARMA Slovakia, s.r.o.
Digital Park III, Einsteinova 19,
851 01 Bratislava, Slovenská republika